

0250-2047

平成24年12月20日

各県立学校長 殿

学校政策課長

学校における教育の情報化について（通知）

このことについては、昨年度策定しました「第二次宮崎県教育振興基本計画」において、技術革新や国際化の進展に対応する教育の一つとして推進することとしております。

この度、教育の情報化に係る具体的な施策として、下記に示す事項について使用できるようになりましたので、教育の情報化の推進のために活用くださるようお願いいたします。

記

- 教育ネットひむかメールアドレスの付与
  - ・別紙1：「教育ネットひむかメールアドレス付与について」参照
- 教育情報共有SNS（ソーシャル・ネットワーキング・サービス）
  - ・別紙2：「教育情報共有SNSについて」参照
- 防災メール配信システム
  - ・別紙3：「防災メール配信システムについて」参照
  - ※ 特別支援学校には特別支援教育室より通知済み

担 当：学校教育計画担当 田代

E-mail:tashiro-koichi@pref.miyazaki.lg.jp

TEL：0985-44-2601（直通）

FAX：0985-26-0721

## 県立学校教職員に対する 教育ネットひむかメールアドレス付与について

### ひむかメール全員付与に至った現状・課題

- 1 公務に係るメールの送信  
・教員は、USBなどでデータを事務室へ持参、事務室職員のPCから送信
- 2 公務に係るメールの受信  
・事務職員は、対象教員へ連絡、教員は、USBなどを事務室へ持参しデータを受け取る

※課題1:教職員はいちいち事務室に出向かなくてはならない  
※課題2:事務職員は、業務を中断し、代行送受信

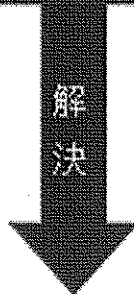

### ひむかネットWEBメールシステムで、各自のPCからメールの送受信

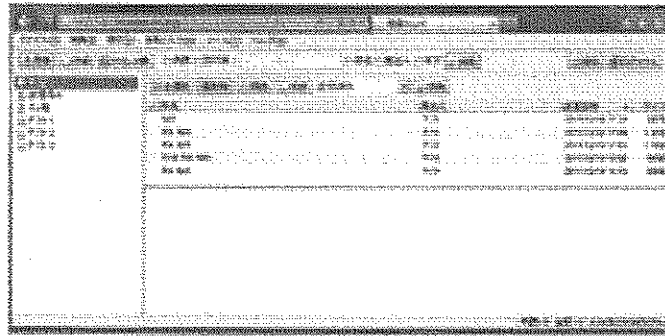

※詳細は別添「ひむかネット WEB メールシステム操作手順書」参照

### もうひとつの「ひむかメールアドレス付与」の背景

- 全国の県立学校教職員メールアドレス付与率80%
- 公的機関や事業所によってはフリーメールを「嫌がる」等拒否傾向  
gmail, hotmail, yahooメールなどのフリーメールは私用。ひむかメールは公用としてすか分付
- @miyazaki-c.ed.jpのドメインで、相手側の信用・信頼を(名刺と同レベル)

### ○ ひむかメールアドレス付与の流れ

- ・教育研修センター教育情報班から各学校の教職員へ、「教育ネットひむか利用承認書」が年内目途に配付されます。
- ・教職員は、付与されたメールアドレスとパスワードでひむかWEBメールシステム（別添「ひむかネット WEB メールシステム操作手順書」参照）にログインし、パスワード変更等の初期設定を行います。その際、ニックネームは変更しなでください。

### ○ 講師、非常勤職員等について

- ・学校に付与された学校予備メールアドレス（20名分）を利用してください。メールアドレスが不足する場合は、教育研修センターにひむかメール利用申請書を提出しメールアドレスを取得してください。